



Company Profile PT. DIANPRO

TRAINING PROVIDER &
TECHNICAL SERVICES



PELATIHAN ELEKTRIKAL & INSTRUMEN



PELATIHAN INSPEKSI & MEKANIK



KURSUS MANAJEMEN PROYEK



PELATIHAN MASA PERSIAPAN PENSUN

Office : RUKO METRO E1 NO 5 CILEGON
Workshop/training room : Metro Royal Garden Q14 no 9 Cilegon
Phone : 0857-1741-6560
E mail : pt.dianpro@yahoo.com
Website : www.ptdianpro.com

<https://ptdianpro.com/>





**PT. DIAN PRO
COMPANY PROFILE**

DAFTAR ISI

	URAIAN		Hal
01	Kata Pengantar	01
02	Tentang Kami	02
03	Visi dan Misi	02
04	LINGKUP LAYANAN JASA KONSULTAN & TECHNICAL SERVICES	03
05	ORGANISASI	04
06	LEGALITAS PERUSAHAAN	05
	URAIAN LINGKUP PELAYANAN	06-12
07	DAFTAR CLIENT (BIDANG PENINGKATAN KOMPETENSI KARYAWAN)	13
08	KONTAK INFORMASI	14



Front Office : RUKO METRO E1 NO 5 CILEGON
 Workshop/training room : Metro Royal Garden Q14 no 9 Cilegon

Phone
 E mail
 Website

: 0254-7819919 / 0857-1741-6560
 : pt.dianpro@yahoo.com
 : www.ptdianpro.com



KATA PENGANTAR

Salam Sejahtera,

PT.Dian Pro adalah Sister Company dari PT.Dian Pro Consulting,dimana PT.Dian Pro, berdiri sebagai sebuah perusahaan dengan fokus di bidang :

- 1. Pengembangan Kompetensi Karyawan (NonAkreditasi),antara lain:**
 - 1.1.Pelatihan Elektrikal (Pemeliharaan Transformer Pabrik)
 - 1.2.Pelatihan Analisa Vibrasi dan balancing
 - 1.2.1.Autonomous Maintenance/OEE Calculation
 - 1.2.2.Dial Indicator Alignment
 - 1.3.Perawatan dan Perbaikan AC split
 - 1.4.Pelatihan Manajemen Proyek
 - 1.5.Pembacaan dan Pembuatan WPS (Welding ProcedureSpecification)
- 2. Pelatihan dan Konseling Masa Persiapan Pensiun (MPP)**

Perusahaan kami menawarkan kerja sama dengan berbagai perusahaan nasional maupun instansi pemerintah pada berbagai bentuk perkerjaan sesuai bidang keahlian perusahaan kami.

Company profile ini di buat sebagai dasar pertimbangan, penawaran, kerja sama dan informasi produk yang dapat di kerjakan oleh perusahaan kami.

Semoga company profile perusahaan kami dapat memberikan wacana dan pertimbangan untuk menjalin kerja sama yang baik. Akhir kata, kami ucapkan terima kasih atas kesempatan bapak / ibu menerima dan membaca company profile ini dan kami harapkan kerjasamanya.

Hormat kami

Ir.Herry Purnomo,SE,M.Eng
Direktur



Tentang Kami

Sejak didirikan pada tanggal 11 Maret 2013 dihadapan Notaris dan disahkan oleh Menteri Hukum dan Hak Asasi Manusia Republik Indonesia, Dirjen Administrasi Hukum Umum (no: AHU-0037823.AH.01.09 tahun 2013) pada tanggal 25 April 2013, maka sejak itu Perusahaan Penyedia Pelatihan /konsultan & Jasa Teknik PT.Dian Pro, telah berperan aktif untuk tumbuh dan berkembang mengutamakan kemandirian, ketangguhan, kesinambungan dan pencapaian kualitas secara optimum.

Dalam perkembangannya, PT.Dian Pro mengalami perubahan Anggaran Dasar dan Bidang Usaha, sesuai Salinan akta nomor 018 tanggal 20 Mei 2020 yang dibuat oleh Notaris Ny.Hj.Erna Yudhaningsih,SH yang berkedudukan di Kota Cilegon dan disahkan oleh Dirjen administrasi Hukum Umum (no:AHU-0036941.AH.01.02.TAHUN 2020), pada tanggal :20 Mei 2020.

Sebagai bentuk peran serta dalam program pembangunan dunia industri dan pemerintahan, khususnya dalam hal memenuhi kebutuhan di bidang jasa Pelatihan maupun konsultasi teknik serta bidang pekerjaan jasa konsultan lainnya.

VISI Perusahaan :

Menjadi perusahaan Penyedia Jasa Pelatihan maupun konsultan terbaik yang bisa menyelesaikan semua masalah perusahaan, baik dari perusahaan dengan skala kecil hingga skala besar

MISI Perusahaan :

Memberikan Layanan Jasa Pelatihan maupun konsultasi sesuai dengan kebutuhan dan kepentingan secara proposional dan profesional.
Meningkatkan kemampuan, kompetensi, dan sumberdaya yang ada untuk meningkatkan daya saing



LINGKUP LAYANAN JASA DIAN PRO :

1. Pengembangan Kompetensi Karyawan/Non Karyawan antara lain :

1.1. Electrical & Instrumentation Training (Pelatihan Elektrikal & Instrumen)

Koordinator : Ir. Tri Djoko Lelono MSc & Ir. Sutoyo, MT

1.2. Pelatihan Analisa Vibrasi dan balance

1.2.1. Autonomous Maintenance/OEE Calculation

1.2.2. Dial Indicator Alignment

1.3. PROGRAM CSR /Perawatan dan Perbaikan AC split

1.4. Pelatihan Manajemen Proyek

Koordinator : Ir. Herry Purnomo, SE, M. Eng

1.5. Pelatihan bidang Welding (Pembacaan dan Pembuatan WPS)

Koordinator : Ir. Azis

2. Pelatihan dan Konseling Masa Persiapan Pensiun

Koordinator : Dra Dewi Handayani, Psikolog



STRUKTUR ORGANISASI

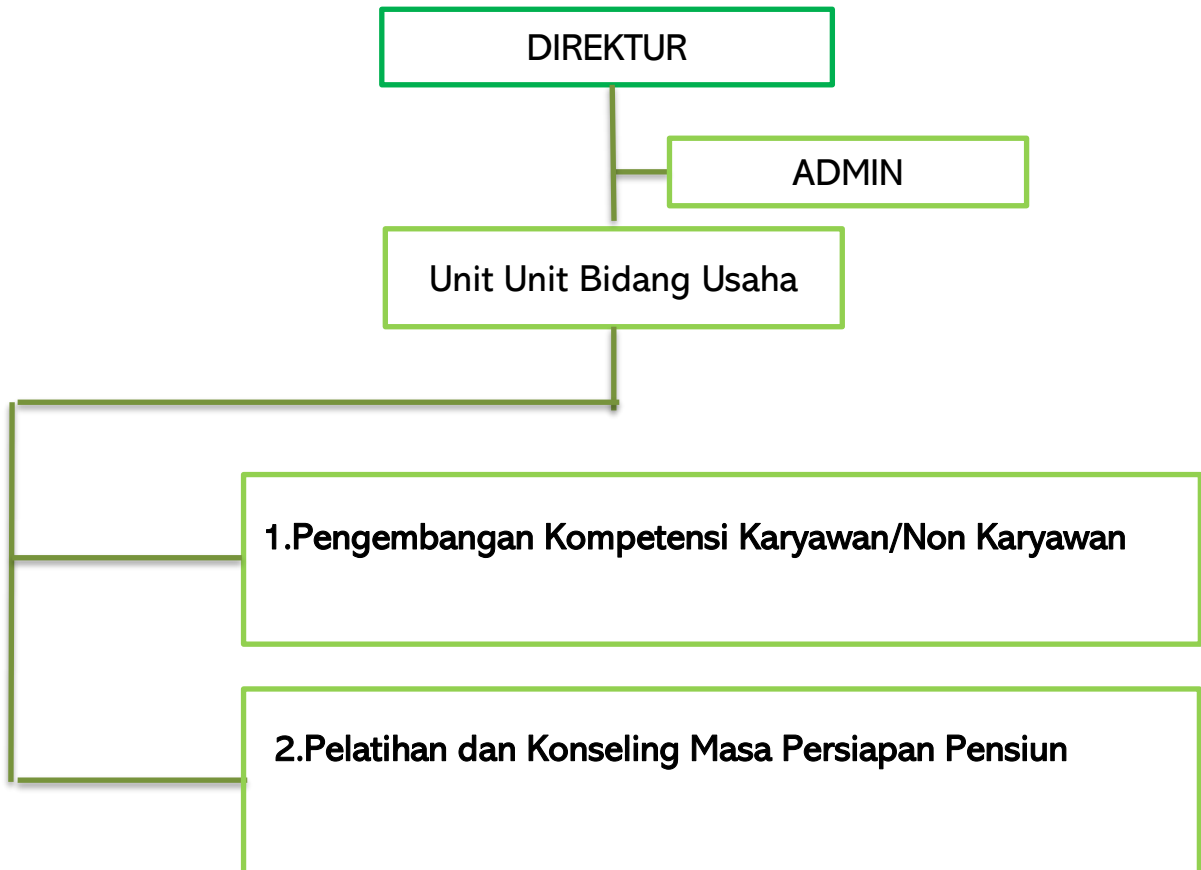



LEGALISASI PERUSAHAAN

DATA PERUSAHAAN

Nama Perusahaan	: PT.Dian Pro
Alamat	: Bukit Baja Sejahtera III (BBS3).Blok E2/5.Kelurahan Ciwaduk. Kecamatan Cilegon- Banten 42415
Notaris	: ERNA YUDHANINGSIH SH
NPWP	: 31.728.234.1-417.000
BANK ACCOUNT	: DianPro A/C : 2510580009,BNI cabang Serang
SIUP	: 503/0161/DU/DPMPTSP/2018, november 2018
Kelembagaan	: Perdagangan dan Jasa
TDP	503/0193/DU/DPMPTSP/2018, Desember 2018
Kegiatan Usaha Pokok	: Aktivitas Keinsinyuran dan Konsultasi Teknik
Nomor Induk Berusaha (NIB)	0220002542023
BPJS Ketenagakerjaan	: No Pendaftaran Perusahaan : 1822 1464
BPJS Kesehatan	: No Entitas : 0224 1227



1. Pengembangan Kompetensi Karyawan/Non Karyawan

1.1 Pelatihan Kelistrikan & Instrumentasi

1.1.1 Menjaga kehandalan Trafo dan Jaringan kelistrikan pabrik.

Tujuan Pelatihan:

- Mengetahui penyebab kegagalan trafo dan Jaringan kelistrikan.
- Bagaimana memperpanjang umur trafo.
- Mengetahui dampak penambahan beban terhadap kenaikan Level Hubung Singkat.
- Koordinasi Over Current Relay (Diskriminasi Arus & Waktu)
- Sharing Pengalaman



1.1.1.1 Konstruksi trafo dan Penyebab kegagalan trafo

- Pengaruh breakdown terhadap kinerja Perusahaan, Historis gangguan jaringan kelistrikan, Penyebab kegagalan isolasi peralatan kelistrikan
- Teori trafo, Active parts & passive parts, Pendingin trafo & conservator, protective devices & accessories trafo.
- Breakdown Voltage Test (BDV), Dissolved Gas Analyses (DGA), Degree of Polymerization (DP), Ageing minyak trafo & isolasi kertas trafo.
- Sharing pengalaman: Kegagalan trafo di pabrik.

1.1.1.2. Penyebab kegagalan jaringan kelistrikan dan Koordinasi relay proteksi

- Partial discharge, Corona, Flashover, Thermal Stresses, Electrical Stresses, Hummidity, Polusi, water contact angle, dll
- Tegangan Lebih dan Arus Hubung Singkat pada jaringan kelistrikan.
- Tujuan proteksi, Arrester & Circuit Breaker, Current Transformer & Voltage Transformer.
- Over Current Relay (OCR), Diskriminasi Arus dan Waktu.
- Sharing pengalaman: Pengaruh kondisi lingkungan terhadap kehandalan jaringan kelistrikan di pabrik.



1. Pengembangan Kompetensi Karyawan/Non Karyawan

1.2 Pelatihan Analisa Vibrasi, Balancing, Alignment dan Autonomous Maintenance

Pelatihan **Analisa Vibrasi, Balancing, Alignment, dan Autonomous Maintenance (AM)** sangat diperlukan karena terkait langsung dengan **keandalan peralatan, efisiensi operasional, dan keselamatan kerja** di industri. Berikut alasannya:



1.2.1. Analisa Vibrasi

- **Deteksi dini kerusakan:** Vibrasi abnormal bisa menandakan ketidakseimbangan, keausan bearing, misalignment, atau kerusakan lainnya.
- **Mencegah downtime tak terencana:** Identifikasi masalah sebelum parah sehingga mesin tidak tiba-tiba berhenti produksi.
- **Efisiensi biaya:** Mengurangi biaya perbaikan besar karena kerusakan bisa ditangani sejak dini.

1.2.2. Balancing

- . **Mengurangi getaran:** Rotor atau impeller yang tidak balance menyebabkan vibrasi tinggi, mempercepat kerusakan.
- . **Meningkatkan umur mesin:** Bearing, seal, dan komponen rotasi lebih awet.
- . **Efisiensi energi:** Mesin berputar lebih ringan, tidak membuang energi akibat getaran

1.2.3. Alignment

- . **Mengurangi kerusakan kopling & bearing:** Salah alignment poros mengakibatkan panas berlebih, aus cepat, bahkan patah poros.
- . **Meningkatkan performa:** Transmisi daya lebih optimal, mengurangi losses.
- . **Mengurangi konsumsi energi:** Mesin bekerja dengan beban mekanis yang sesuai

1.2.4. Autonomous Maintenance (AM)

- **Memberdayakan operator:** Operator mesin dilatih untuk melakukan inspeksi sederhana, pembersihan, pelumasan, pengecekan vibrasi ringan.
- **Mengurangi ketergantungan penuh ke teknisi:** Perawatan dasar dilakukan rutin, teknisi fokus pada perbaikan besar.
- **Budaya kepemilikan mesin:** Operator merasa “memiliki” dan bertanggung jawab terhadap mesin → meningkatkan disiplin & produktivitas.

1.2.5. Manfaat Terpadu

- **Reliability meningkat** → mesin jarang rusak.
- **Productivity meningkat** → downtime berkurang, output stabil.
- **Cost efficiency** → biaya maintenance dan energi turun.
- **Safety meningkat** → getaran, panas, atau kerusakan mekanis yang bisa menyebabkan kecelakaan dapat dihindari.

Mendukung TPM (Total Productive Maintenance) → menuju world class maintenance



PT. DIAN PRO COMPANY PROFILE

1.3.PT.Dian Pro membantu pelaksanaan Program CSR (corporate social responsibility) Perusahaan

CSR (Corporate Social Responsibility) merupakan hal yang penting bagi perusahaan dan organisasi bisnis. CSR adalah bentuk komitmen dan tindakan memenuhi tanggung jawab terhadap masyarakat sosial sekitar dan lingkungan yang dilakukan perusahaan.

Paket program yang telah kami siapkan adalah : Paket Praktis Perawatan dan Perbaikan AC Split

Daftar aktivitas antara lain :

Pelatihan Perawatan dan Perbaikan AC Split



Simulasi Siklus Refrigerasi



Pengenalan Komponenfungsi



Praktek trouble shooting



Praktek Cleaning



Praktek flaring dan swaging



Praktek Brasing



Front Office : RUKO METRO E1 NO 5 CILEGON
Workshop/training room : Metro Royal Garden Q14 no 9 Cilegon

Phone
E mail
Website

: 0254-7819919 / 0857-1741-6560
: pt.dianpro@yahoo.com
: www.ptdianpro.com



1.4 Pelatihan Manajemen Proyek

pelatihan **Manajemen Proyek (Project Management), Network Planning, dan S-Curve** itu sangat penting karena proyek selalu berhubungan dengan **biaya besar, waktu ketat, dan kualitas yang harus dijaga**. Berikut alasannya:



🔑 1.4.1. Pelatihan Manajemen Proyek

- **Mengelola kompleksitas proyek** → Proyek biasanya melibatkan banyak pihak, jadwal, sumber daya, risiko.
- **Mencegah pemborosan biaya & waktu** → Tanpa manajemen proyek yang baik, sering terjadi keterlambatan dan cost overrun.
- **Standarisasi kerja** → Metodologi (PMBOK, PRINCE2, Agile, dll.) membuat semua tim bekerja dengan kerangka yang sama.
- **Peningkatan leadership & koordinasi** → Manajer proyek harus bisa mengatur tim lintas fungsi.

🔑 1.4.2. Network Planning (CPM / PERT)

- **Menentukan jalur kritis (critical path)** → Mengetahui aktivitas mana yang paling menentukan durasi proyek.
- **Membantu alokasi sumber daya** → Bisa fokus ke pekerjaan kritis agar proyek tidak molor.
- **Identifikasi slack/float** → Tahu pekerjaan mana yang bisa ditunda tanpa memengaruhi jadwal akhir.
- **Kontrol kemajuan proyek** → Memberikan visualisasi alur kegiatan secara sistematis.

🔑 1.4.3. S-Curve

- **Monitoring progress proyek** → Membandingkan antara rencana (baseline) dan realisasi (actual).
- **Early warning system** → Jika deviasi (slippage) terjadi, bisa segera diambil tindakan korektif.
- **Kontrol biaya & jadwal** → S-Curve menggambarkan akumulasi biaya / bobot pekerjaan terhadap waktu.
- **Laporan yang komunikatif** → Mudah dipahami manajemen puncak, pemilik proyek, maupun stakeholder.

🔄 Manfaat Terpadu

- **Efisiensi:** Biaya dan waktu terkendali.
- **Efektivitas:** Fokus pada pekerjaan yang memberi dampak besar.
- **Transparansi:** Progres proyek bisa dipantau semua pihak.
- **Akurasi:** Keputusan diambil berdasarkan data, bukan asumsi.
- **Keberhasilan Proyek:** Meningkatkan kemungkinan proyek selesai sesuai target scope, cost, quality, time, safety.

👉 Jadi, pelatihan ini sangat penting agar pekerja proyek tidak hanya **menjalankan aktivitas teknis**, tapi juga mampu **mengendalikan jalannya proyek secara menyeluruh**.



1.5. Pelatihan bidang Welding (Pembacaan dan Pembuatan WPS, Instruktur : Ir. Azis

WPS (Welding Procedure Specification) adalah *dokumen prosedur pengelasan tertulis* yang berisi panduan teknis bagaimana suatu pekerjaan welding harus dilakukan agar hasilnya sesuai standar. Secara sederhana: 👉 *WPS = "resep resmi" untuk mengelas.*



Isi Utama WPS Biasanya WPS memuat: *
 ◆ Jenis proses las (SMAW, GTAW, GMAW, dll.)*
 ◆ Jenis & spesifikasi material*
 ◆ Jenis elektroda / filler metal*
 ◆ Arus (ampere) & tegangan*
 ◆ Posisi pengelasan (1G, 2G, 3G, dll.)*
 ◆ Ketebalan material*
 ◆ Preheat & interpass temperature*
 ◆ Teknik pengelasan
 Semua parameter ini harus diikuti oleh welder.

Mengapa WPS Penting? Karena WPS memastikan: ✓ Hasil las kuat & aman ✓ Kualitas konsisten ✓ Sesuai standar industri ✓ Lulus inspeksi & audit

Standar yang biasa mensyaratkan WPS antara lain: * **American Welding Society (AWS)* **American Society of Mechanical Engineers (ASME standards body)* **International Organization for Standardization (ISO)******

Singkatnya ✨ *WPS adalah dokumen resmi yang mengatur cara mengelas dengan benar sesuai standar agar hasilnya aman dan berkualitas.*

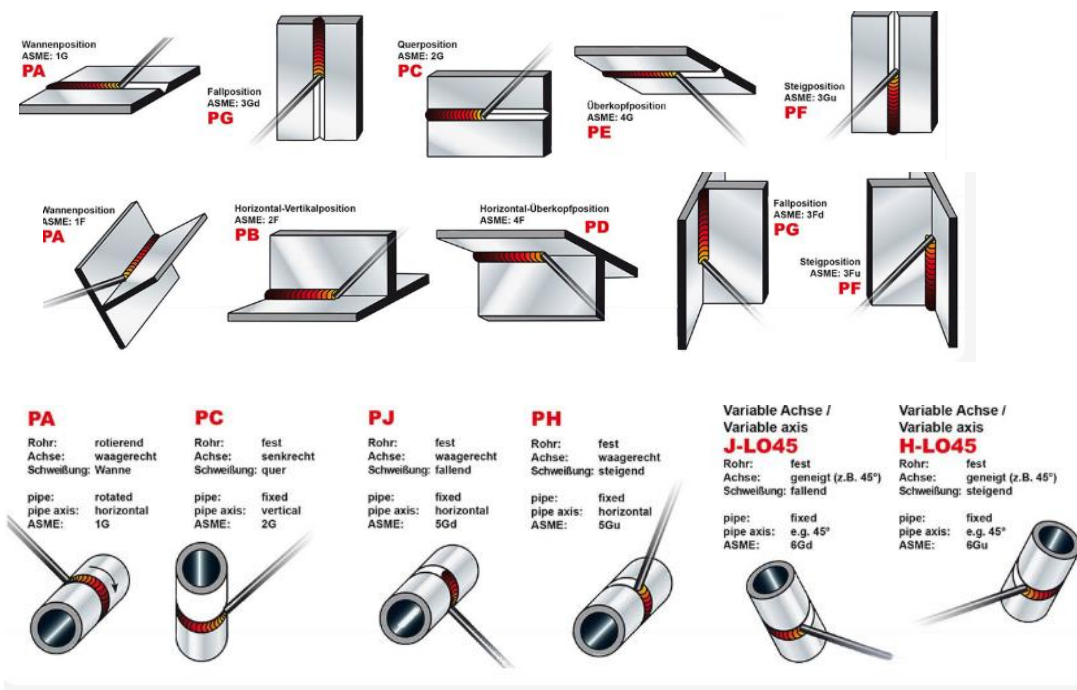



2. Pelatihan dan Konseling Masa Persiapan Pensiun

Pelatihan dan konseling Masa Persiapan Pensiun (MPP) itu sangat penting, karena masa pensiun bukan sekadar berhenti bekerja, melainkan **perubahan besar dalam hidup seseorang** yang menyangkut aspek finansial, psikologis, sosial, bahkan kesehatan.

Alasan Pentingnya MPP

2.1. Aspek Psikologis

- Banyak pekerja mengalami **post power syndrome** (kehilangan rasa dihargai & berpengaruh setelah tidak bekerja).
- Bisa menimbulkan stres, depresi, atau rasa tidak berguna.
- Konseling membantu membangun **mindset baru**: pensiun bukan akhir, tapi awal babak baru yang tetap bermakna.

2.2. Aspek Finansial

- Pendapatan bulanan biasanya berkurang signifikan.
- Tanpa perencanaan, pensiunan bisa menghadapi masalah ekonomi.
- Pelatihan membantu memahami **pengelolaan uang pensiun**, investasi aman, wirausaha pasca pensiun, hingga cara menghindari penipuan keuangan.

2.3. Aspek Sosial

- Pensiun berarti kehilangan rutinitas interaksi dengan rekan kerja.
- Bisa menimbulkan rasa kesepian.
- Konseling membekali cara membangun jejaring sosial baru, ikut komunitas, atau kegiatan sosial sehingga tetap aktif.

2.4. Aspek Kesehatan

- Usia pensiun umumnya di atas 55–60 tahun, rentan masalah kesehatan.
- Pelatihan memberi bekal tentang **gaya hidup sehat, olahraga, pola makan, dan medical check-up rutin**.

2.5. Aspek Produktivitas & Kemandirian

- Dengan pembekalan, pensiunan bisa tetap produktif:
 - Membuka usaha kecil,
 - Mengelola hobi yang menghasilkan,
 - Atau berkontribusi di bidang sosial/keagamaan.
- Ini mencegah rasa "nganggur" dan menjaga semangat hidup.

Manfaat Nyata

- **Mengurangi kecemasan menjelang pensiun.**
- **Mempersiapkan transisi hidup lebih mulus.**
- **Menjaga kualitas hidup** pasca kerja.
- **Menghindari konflik keluarga**, karena pensiunan siap beradaptasi dengan peran baru di rumah.
- **Mendorong hidup lebih sehat, tenang, dan bahagia.**

 Jadi, pelatihan & konseling MPP itu **investasi untuk kebahagiaan masa tua**, agar pensiun bukan masa suram, tapi masa yang **produktif, sehat, dan damai**.



PT. DIAN PRO
COMPANY PROFILE

MITRA DAN KLIEN DIAN PRO



Klien dalam Bidang :
SDM,DAMKAR,SUPPLY CHAIN
MANAGEMENT,CSR,VIBRASI,AL
IGNMENT



Klien dalam Bidang :
SDM,DAMKAR,CSR,VIBRASI,
ALIGNMENT



Klien dalam Bidang :kursus Pemeliharaan
Trafo Industri



Klien dalam Bidang :kursus Pemeliharaan
Trafo Industri



Klien dalam Bidang :kursus Pemeliharaan
Trafo Industri



Klien dalam Bidang :SETIFIKASI WELDING BNSP



Klien dalam Bidang: Vibrasi &
Alignment&balancing



Klien dalam Bidang: Vibrasi &
balancing



Klien dalam Bidang: Vibrasi &
balancing



Klien dalam Bidang:
Pelatihan AC,Manajemen
Proyek,Analisa Vibrasi&Balancing



Klien dalam Bidang: Pelatihan AC



Klien dalam Bidang: Pelatihan
Preventive Maintenance,
Manajemen Proyek,Analisa
Vibrasi&Balancing



**PT. DIAN PRO
COMPANY PROFILE**

MITRA DAN KLIEN DIAN PRO



**Klien dalam Bidang:
Manajemen Proyek,
Analisa Vibrasi&Balancing**



**PT. HEXALINDO PRATAMA
Klien dalam Bidang:
TRAINING TEKNISI AC**



**Klien dalam Bidang:
Manajemen Proyek,
Analisa
Vibrasi&Balancing**



**MITRA dalam Bidang:
SERTIFIKASI TEKNISI AC**



**Klien dalam Bidang:
Manajemen Proyek,**



**PT. PRIMA AIR CONDITIONER
MITRA dalam Bidang:
PELATIHAN TEKNISI AC**



**PT. DIAN PRO
COMPANY PROFILE**

KONTAK KAMI



Front Office : Ruko Metro E1 no 05 Cilegon
Workshop : Perumahan Metro Royal Garden blok Q14 no 09 Cilegon
Contact Person : Herry Purnomo
Hp no : 0857-1741-6560